Agenzia Immobiliare Dolomiti Agordine
Via 27 Aprile 1945, 56 - 32021 Agordo (BL)
Mail: info@dolomitiagordine.it Web: dolomitiagordine.it
Tel: 0437 643973 - 349 4663199

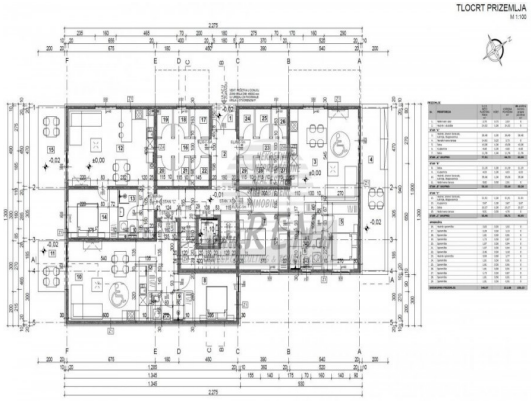

Localita :	Poreč
Codice :	04931
Superficie immobile :	59 m2
Superficie particela :	15 m2
Distanza dal centro :	800 m
Distanza dal mare :	1000 m
Vista sul mare :	No
Parcheggio :	Si
Garage :	No
Cantina :	No
Aria condizionata :	No
Ascensore :	No
Riscaldamento centralizzato :	No
Piano :	Pianterreno
Numero di piani :	4
Numero di camere da letto :	1
Numero di bagni :	1
Anno di costruzione :	2023
Possibilita d’ampliamento :	No
Efficienza energetica :	Non specificato

Prezzo :	1.354.230 Kn
Prezzo :	180.564 €

Immobili di lusso Istria, vendo appartamento, dintorni Poreč-Parenzo

L'appartamento nelle vicinanze di Parenzo ha un totale di 53,19 m2 + giardino 15 m2, si trova al piano terra, fase di costruzione, 5 min. (1000m) dal mare e dalla bellissima spiaggia paesaggistica, 5 min. (800m) dal centro. L'appartamento è composto da cucina/soggiorno/sala da pranzo, camera da letto, bagno, terrazzo e giardino. È dotata

di aria condizionata, riscaldamento a pavimento nei bagni e camino. Ha il ripostiglio e il parcheggio privato, e l'edificio ha anche un ascensore.
L'appartamento si trova a 500 m da un negozio, a 200 m da un ristorante, a 800 m da un mercato, a 1000 m da un medico, a 1000 m da una farmacia, a 60 km dall'aeroporto di Pola, a 30 km dall'aeroporto di Portorose, marina Vabriga è a 1000 m di distanza, e il parco acquatico (Istralandia) dista 12 km.

Siamo a vostra disposizione per ulteriori informazioni.