Agenzia Immobiliare Dolomiti Agordine
Via 27 Aprile 1945, 56 - 32021 Agordo (BL)
Mail: info@dolomitiagordine.it Web: dolomitiagordine.it
Tel: 0437 643973 - 349 4663199

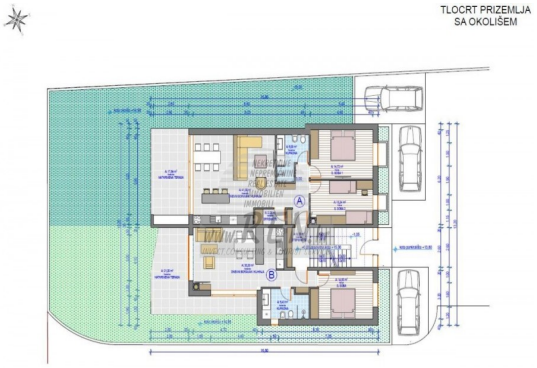

Localita :	Umag
Codice :	04663
Superficie immobile :	61 m2
Superficie particela :	120 m2
Distanza dal centro :	4000 m
Distanza dal mare :	700 m
Vista sul mare :	No
Parcheggio :	Si
Garage :	No
Cantina :	Si
Aria condizionata :	No
Ascensore :	No
Riscaldamento centralizzato :	No
Piano :	Pianterreno
Numero di piani :	3
Numero di camere da letto :	1
Numero di bagni :	1
Anno di costruzione :	2023
Possibilita d’ampliamento :	No
Efficienza energetica :	Non specificato

Prezzo :	2.085.000 Kn
Prezzo :	278.000 €

Immobili Istria, vendo appartamento, dintorni Umag-Umago

L’appartamento nei dintorni di Umago ha un totale di 61,35 m2, situato in pianterreno, dista 5 min. (700m) dal mare e dalle spiaggie, dista 10 min. (4000m) dal centro città di Umag. L’appartamento è composto da cucina/sala da pranzo, soggiorno, bagno, camera da letto, ripostiglio corridoio e terrazzo. Arredato con aria condizionata, cantina, riscaldamento a pavimento, parcheggio. Possibilità di

acquistare cantina al piano interrato.
L’appartamento è ubicato a soli 200 m dal negozio, 200 m dal ristorante, 4000 m dal mercato, dista 4000 m dal medico, farmacia dista 4000 m, aeroporto di Pola dista 70 km, l’aeroporto di Portorose dista 20 km, marina Umag dista 4000 m. Campi da golf 3000 m.

Per ulteriori informazioni stiamo alla vostra disposizione.